

Aménagement de la rue d'Amsterdam

La Communauté de l'Auxerrois possède environ 3 ha à la sortie de la zone Macherin, au bord du Ru de Baulche. Une première tranche de travaux a permis en 2012 de viabiliser deux premiers lots en front de l'avenue de Paris et d'aménager le début d'une nouvelle rue qui a été baptisée la rue d'Amsterdam. L'un de ces deux lots a été vendu à l'entreprise Techno Textile de Bourgogne (TTB).

Aujourd'hui, la Communauté de l'Auxerrois souhaite aménager la surface restante (parcelle cadastrée AW 325) sous la forme de lots de superficies comprises entre 2 500 m² et 3 000 m².

Cette deuxième tranche de travaux est soumise à déclaration au titre de la loi sur l'eau. Le dossier de déclaration déposé le 30 mai en Préfecture (consultable en Mairie) a fait l'objet d'un accord le 1^{er} août.

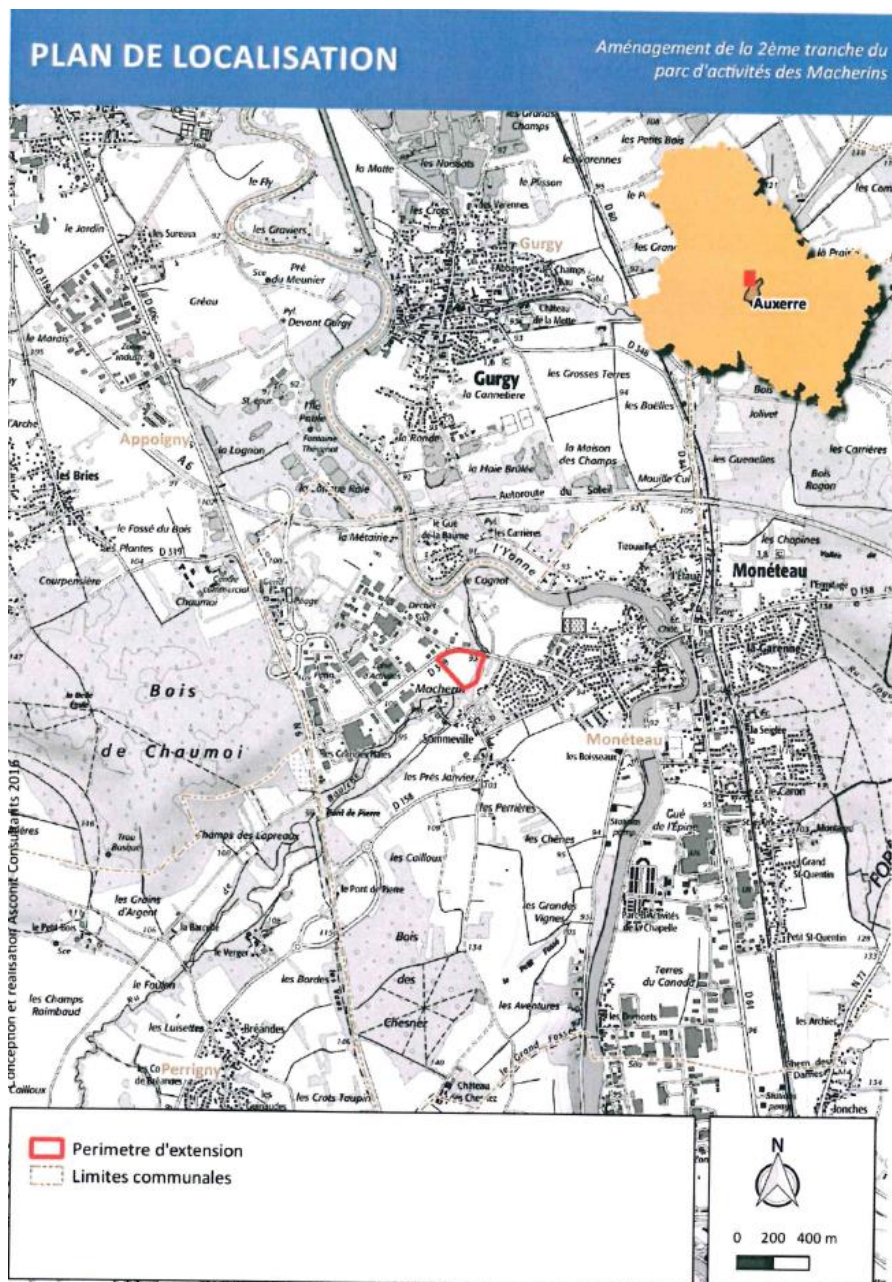

PLAN DE LOCALISATION

Aménagement de la 2ème tranche du parc d'activités des Macherins

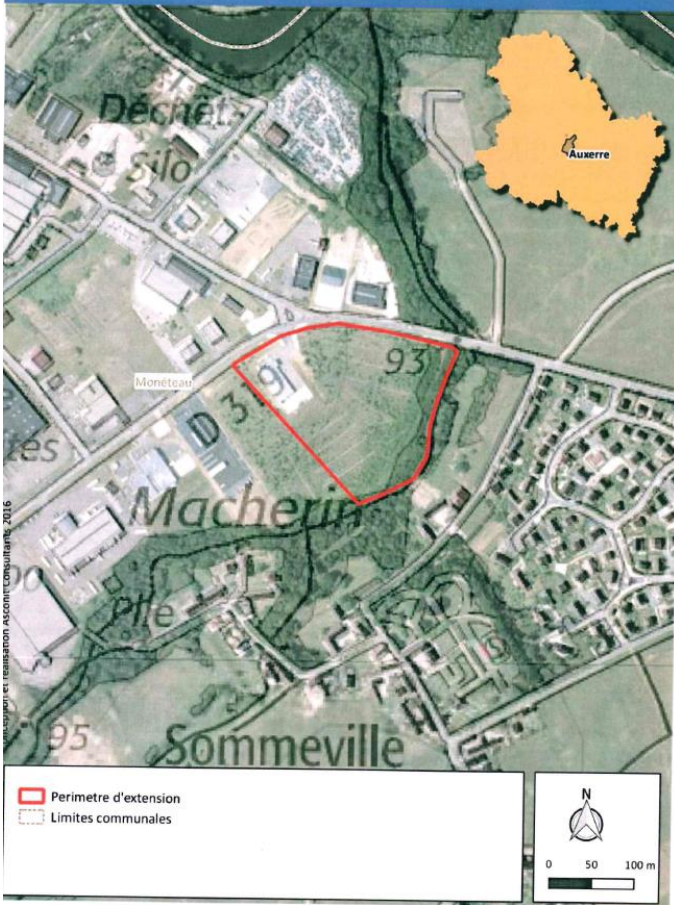

CABINET D'AMÉNAGEMENT ET D'URBANISME ASSOCIÉS CONSULTANTS 2016

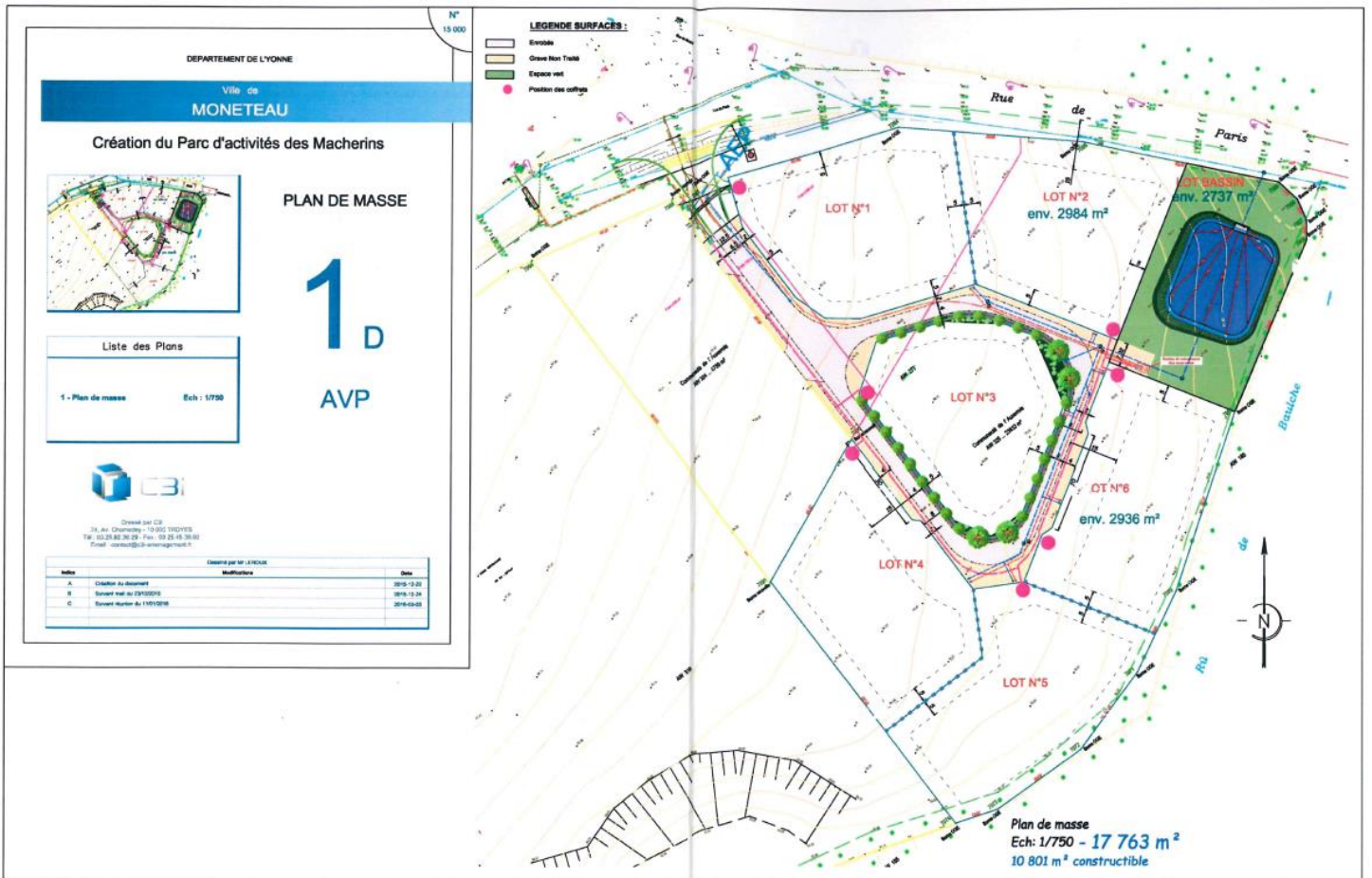

DEPARTEMENT DE LYONNE
 Ville de
MONTEAU

Création du Parc d'activités des Macherins

PLAN DE MASSE

1_D
 AVP

Liste des Plans

1 - Plan de masse Ech: 1/750

CBI

Créé par CBI
 24, Av. Chambray - 13 000 130175
 Tél. 03 20 82 26 29 - Fax. 03 20 43 36 00
 Email: cbi@cbi-amenagement.fr

Relève	Élaboré par M. L'HOUX	Date
A	Création du document	2016-12-01
B	Servant titre de 23100010	2016-12-28
C	Servant titre de 11010108	2016-03-03

Plan de masse
 Ech: 1/750 - 17 763 m²
 10 801 m² constructible